

**ČESKÉ MUZEUM STŘÍBRA,  
příspěvková organizace**



**VÝROČNÍ ZPRÁVA  
2020**

**Středočeský kraj**

*České muzeum stříbra v Kutné Hoře je právním pokračovatelem Archeologického sboru Wocel (založeného roku 1877) a následně Muzea Wocel.*

*Od r. 2003 je muzeum příspěvkovou organizací Středočeského kraje.*

*Sbírka muzea patří k nejstarším a nejvýznamnějším v republice, podsbírkový fond báňské techniky, geologie a mnohé sbírkové předměty z fondu uměleckého řemesla ad. náleží k evropským unikátům.*

*Pro veřejnost provozuje muzeum tři expoziční budovy, v nichž v prohlídkových okruzích zpřístupňuje reprezentativní část svého fondu. Všechny expoziční budovy jsou památkově chráněné a zapsané jako architektonická památka I. kategorie. Jsou to: Hrádek, Kamenný dům a dům čp. 507 - rodný dům J. K. Tyla. V rámci své hlavní expozice, která má dva prohlídkové okruhy a nese stejný název jako celá instituce, provozuje muzeum pro návštěvnickou veřejnost i středověké důlní dílo a trejv (velký důlní žentour), což jsou zapsané chráněné památky technického typu, a dále tzv. open-air expozici na zadní parcele Hrádku (tzv. Havířská osada).*

*Dále muzeum pro svou činnost využívá a má ve své správě (majetek Středočeského kraje) dům čp. 33 v Barborské ul., kde je sídlo a pracoviště odborného oddělení muzea a muzejní infocentrum s prodejnou upomínkového zboží.*

*Muzeum spravuje několik depozitárních prostor.*

**K zajištění provozní a odborné činnosti v r. 2020 byl muzeu jeho zřizovatelem k 1. 1. 2020 schválen příspěvek:**

Příspěvek na provoz	3 000,- Kč
Příspěvek na mzdové výdaje	14 000 000,- Kč

**V průběhu r. 2020 byl zřizovatelem muzeu přidělen příspěvek v celkové výši**  
**16 875 952,55 Kč**

**z toho:**

Příspěvek na mzdové výdaje	14 660 498,- Kč
----------------------------	-----------------

Náklady na hlavní činnost a zajištění provozu muzea činily celkově **21 155 459,04 Kč**

Rozdíl mezi celkovými náklady a příspěvkem zřizovatele byl pokryt z vlastních výnosů organizace, které tvořily:

- Výnosy z prodeje služeb	2 828 433,85 Kč
- Čerpání fondů - snížení investičního fondu	1 330 183,00 Kč
Rezervní fond - dar	10 000,00 Kč
- Přefakturace nákladů	234,78 Kč
- Úroky BÚ	22 307,08 Kč
- Dotace MK-Program udržitelnosti pro muzea zřizovaná nestátními subjekty	610 000,00 Kč
- Transfer odpisy	338,00 Kč
- Dohadná položka aktivní – žádost KÚ na MF ČR o proplacení nákladů spojených s ochranou zdraví v souvislosti s COVID-19 (vynaložených do června 2020) z Fondu solidarity EU.	18.364,00 Kč

Výnosy z prodeje služeb byly tvořeny	
Příjmy ze vstupného	2 822 573,85 Kč
Odborná činnost	860,00 Kč
Organizační služby	5 000,00 Kč

**Muzeum dosáhlo zisk ze své hlavní činnosti ve výši **540 354,22 Kč****

**Zisk dosáhlo muzeum i ve své hospodářské činnosti.**

Prodej upomínkového zboží, a to ve výši	29 837,57 Kč
---	--------------

**Středočeský kraj v roce 2020 dále poskytl ČMS tyto investiční příspěvky:**

- Výstavba knihovního depozitáře	13 148 428,56 Kč
- Kofinancování dotace MK – nákup tří trezorových skříní	52 173,37 Kč
- Vrácení příjmů z pronájmu do IF	24 073,00 Kč

ČMS získalo investiční dotaci od MK na nákup tří trezorových skříní 121 700,00 Kč

Z investičního fondu Českého muzea stříbra, p.o. byly v r. 2020 nakoupeny sbírkové předměty celkem za 69 018,00 Kč

## 1) Personální údaje k zajištění činnosti ČMS v r. 2020

Fyzický počet zaměstnanců organizace celkem:

- kmenových zaměstnanců: 22

- externích zaměstnanců: 0

V roce 2020 bylo uzavřeno:      37 pracovních smluv  
   30 dohod o provedení práce  
   7 dohod o pracovní činnosti

Přepočtený počet **kmenových** zaměstnanců: 26,23

Z důvodu pandemie koronaviru bylo muzeum otevřeno až od 12. 5. 2020 a jen ve velmi omezeném provozu. Nebylo tedy třeba přijímat plánovaný počet průvodců.

Průměrná měsíční mzda předchozího roku:      30.108,- Kč

Průměrná měsíční mzda příslušného roku:      32.107,- Kč

K navýšení došlo změnou nařízení vlády č. 300/2019 Sb., o platových poměrech zaměstnanců ve veřejných službách a správě od 1. 1. 2020

## ***Odborná činnost muzea a činnost pro návštěvnickou a badatelskou veřejnost***

**V průběhu roku 2020 pracovalo v muzeu 9 stálých odborných pracovníků:**

PhDr. Světlana Hrabánková – historik středověkých českých dějin, dějin Kutné Hory a středověké technologie dolování a mincování; ředitelka muzea

Mgr. Eva Altová – historik, kurátorka podsbírky Historická fotografie, Umělecké řemeslo - leden až říjen

Eva Entlerová, BBus (Hons) – knihovnice, kurátorka fotoarchivu (od 1. 6. 0,94 úvazku)

MgA. Tereza Jurusová – etnolog, kurátorka podsbírek Etnografie, Textil a oděvy, Nábytek

Mgr. Jana Kolečková Veselá – historička umění, kurátorka podsbírky Výtvarné umění

RNDr. Jana Králová – geolog, kurátorka podsbírek Geologie, Paleontologie a Báňská technika a správkyňe podsbírky Archeologie

Bc. Josef Kremla – historik, numismatik, kurátor podsbírek Písemnosti a tisky, Knihy, Numismatika; správce spisovny muzea; vedoucí oddělení

MUDr. Zdeněk Petrář – externí numismatik (0,5 úvazku)

Mgr. Kateřina Vavrušková – moderní historie, kurátorka podsbírek Dokumentace současnosti, Hudebniny a Varia (0,75 úvazku)

Mgr. Marek Zágora – externí historik, autor výstavy *Stavitelé katedrál* (140 hodin)

## I. Správa Sbírký ČMS

### A Evidence Sbírký ČMS

#### I. stupeň evidence – přírůstky do Sbírký ČMS

Podsíbírka	Přírůstková čísla	Počet přír. čísel	Počet kusů	Kurátor (správce)
Archeologie	1/2020 a 2/2020	2	2	Králová
Báňská technika				Králová
Dokumentace současnosti	3/2020 až 47/2020	45	184	Vavrušková
Hodiny a hodinky				Altová
Kamenné prvky				Kremla
Obuvnictví	48/2020	1	12	Vavrušková
Tiskařské štočky	49/2020	1	1	Altová
Etnografie	50/2020	1	2	Jurusová
Geologie	51/2020 až 55/2020	5	17	Králová
Hračky	56/2020 až 61/2020	6	6	Vavrušková
Hudební nástroje				Kremla
Hudebniny				Vavrušková
Kramářské tisky				Jurusová
Mapy a plány				Kremla
Modely a kopie	62/2020	1	2	Kremla
Nábytek	63/2020	1	1	Jurusová
Textil a oděvy	64/2020 až 79/2020	16	17	Jurusová
Varia	80/2020 a 81/2020	2	2	Vavrušková
Knihy				Kremla
Militária				Kremla
Numismatika	82/2020 až 91/2020	10	10	Kremla
Paleontologie	92/2020 a 93/2020	2	3	Králová
Písemnosti a tisky	94/2020	1	28	Kremla
Umělecké řemeslo				Altová
Výtvarné umění	95/2020 a 96/2020	2	2	Kolečková
Historická fotografie	97/2020 až 219/2020	123	123	Altová
Pohlednice	220/2020 a 221/2020	2	12	Vavrušková
Stanislav Kostka	222/2020 až 227/2020	6	99	Kolečková
<b>CELKEM</b>	<b>1/2020 až 227/2020</b>	<b>227</b>	<b>523</b>	

#### II. stupeň evidence – katalogizace Sbírký ČMS

Podsíbírka	Inventární čísla	Počet inv. č.	Počet přír. č.	Počet kusů	Kurátor (správce)
Archeologie					Králová

Báňská technika	BT1/213 a BT1/214	2	2	2	Králová
Dokumentace současnosti	DS 4573 až DS 4604 S 843 a S 844	32 2	2 2	32 2	Vavrušková
Hodiny a hodinky					Altová
Kamenné prvky					Kremla
Obuvnictví					Vavrušková
Tiskařské štočky	Š/683	1	1	1	Altová
Etnografie	E/1101 až E/1173	73	32	115	Jurusová
Geologie	G 4752 až G 4755	4	4	7	Králová
Hračky	D 62 až D 63	2	2	2	Vavrušková
Hudební nástroje					Kremla
Hudebniny					Vavrušková
Kramářské tisky					Jurusová
Mapy a plány					Kremla
Modely a kopie					Kremla
Nábytek	NB/54 až NB/93	40	31	45	Jurusová
Textil a oděvy	H/1502 až H/1505	4	4	4	Jurusová
Varia					Vavrušková
Knihy					Kremla
Militária					Kremla
Numismatika					Kremla
Paleontologie					Králová
Písemnosti a tisky					Kremla
Umělecké řemeslo	R/4345 až R/4353	9	9	12	Altová
Výtvarné umění	VU4/5457 až VU4/5492 VU/2091 až VU/2112 UP/15 až UP/53	36 22 39	8 22 5	36 22 39	Kolečková
Historická fotografie	HF/1 až HF162	162	162	162	Altová
Pohlednice	PO/1 až PO/609	609	1	609	Vavrušková
Stanislav Kostka					Kolečková
<b>CELKEM</b>		<b>1 037</b>	<b>287</b>	<b>1 090</b>	

### Vyřazení ze Sbírký ČMS

Podsbírka	Počet inv. č.	Počet přír. č.	Počet kusů	Kurátor (správce)
Výtvarné umění	8	12	20	Kolečková
<b>CELKEM</b>	<b>8</b>	<b>12</b>	<b>20</b>	

### Centrální evidence sbírek za rok 2019

Sbírkotvorná komise – 28. ledna 2020  
Aktualizace databáze v CESu on-line

## B Inventarizace Sbírký ČMS

Podsbírka	Počet inv. č.	Počet přír. č.	Počet kusů	Komise
Archeologie – středověké sklo	456	57	459	Králová Kremla Vavrušková
Tiskařské štočky	666	6	691	Kolečková Altová Jurusová
Modely a kopie	26	26	27	Kremla Králová Vavrušková
Hodiny a hodinky	28	92	123	Kolečková Altová Jurusová
Umělecké řemeslo	4 297	2 732	5 632	Kolečková Altová Jurusová
<b>CELKEM</b>	<b>5 473</b>	<b>2 913</b>	<b>6 932</b>	

## C Restaurování předmětů ze Sbírký ČMS

Podsbírka	Evid. č.	Předmět	Restaurátor	Cena v Kč
Umělecké řemeslo	1836/80	Větrná korouhev – dvouhlavý orel	SUPŠ a VOŠ Turnov	9 000,-
Výtvarné umění	795/80	Světloňoš, plastika 2 kusy	AVU v Praze	77 440,- Kč
Výtvarné umění	2418/80	Cesta na Kalvárii - celková cena 191 144,-	Mgr. art. Veronika Kopecká - 2. etapa	95 544,-
<b>CELKEM</b>				<b>181 984,-</b>

## D Odborná práce se Sbírkou ČMS

### Digitalizace Sbírký ČMS

Podsbírka	Počet inv. č.	Počet kusů	Počet obrázků	Kurátor (správce)
Dokumentace současnosti	74	74	76	Vavrušková
Etnografie	70	77	174	Jurusová
Hračky	4	4	6	Vavrušková



Tiskařské štočky	1	1	4	Altová
Nábytek	41	41	72	Jurusová
Textil a oděvy	110	127	301	Jurusová
Písemnosti a tisky	7	8	14	Kremla
Umělecké řemeslo	116	116	669	Altová
Výtvarné umění	1 387	1 462	1 559	Kolečková
Historická fotografie	122	122	141	Altová
Pohlednice	609	609	1 218	Vavrušková
<b>CELKEM</b>	<b>2 541</b>	<b>2 641</b>	<b>4 234</b>	

### Digitalizace papírových inventárních karet

Podsbírka	Počet inv. č.	Počet kusů	Kurátor (správce)
Archeologie – Pravěk	3 105*	3 145	Králová
Archeologie – Středověké sklo	455	455	Králová
<b>CELKEM</b>	<b>3 560</b>	<b>3 600</b>	

\* Z celkového počtu 3 105 inventárních karet jich bylo nutné 160 vytvořit nově, jedná se o rozepsání tzv. hromadné katalogizace. Mnohé popisy jsou tak nedostatečné a bude je ještě nutné doplnit po fyzické kontrole jednotlivých sbírkových předmětů.

### Lokační seznamy podsbírek

Průběžná aktualizace stávajících lokačních seznamů.

### Informační databáze ČMS

Databáze	Počet záznamů	Počet fotografií
Archiv událostí	-	-
Osobnosti	-	-
<b>CELKEM</b>	-	-

### Přírůstky do studijního materiálu

Studijní materiál	Evidenční čísla	Počet evid. č.	Počet kusů	Kurátor
Modely a kopie	X 1			Kremla
Nálezové zprávy	X 2			Králová

Výtvarné umění	X 3/84 až X 3/112	29	29	Kolečková
Historie	X 4/82	1	1	Vavrušková
Přírodní vědy	X 5/694 až X 5/703	10	16	Králová
Písemnosti	X 6			Vavrušková
Články o muzeu	X 7/2616 až X 7/2657	42	42	Entlerová
Pohlednice	X 8			Entlerová
Restaurátorské zprávy	X 9/389 až X 9/403	15	15	Kolečková
Archeologie	X 10/220 až X 10/228	9	117	Králová
Textil a oděvy	X 11/31 až X 11/34	4	4	Jurusová
Umělecké řemeslo	X 12			Altová
Etnografie	X 13/40 až X 13/46	7	7	Jurusová
Numismatika	X 14			Kremla
Báňská technika	X 15/63	1	1	Králová
Kartografie	X 16			Kremla
Kamenné prvky	X 17			Kremla
Hračky	X 18			Vavrušková
Rukopisy a staré tisky	X 19			Kremla
Obuvnictví	X 20			Vavrušková
Historická fotografie	X 21/1 až X 21/31	31	31	Altová
Nábytek	X 22/4 až X 22/6	3	15	Jurusová
<b>CELKEM</b>		<b>152</b>	<b>278</b>	

### Evidence studijního materiálu v databázi BACH

Studijní materiál	Počet evid. č.	Počet kusů	Kurátor
Přírodní vědy – X 5	5	8	Králová
Archeologie – X 10	228	3 437	Králová
<b>CELKEM</b>	<b>233</b>	<b>3 445</b>	

### Digitalizace studijního materiálu

Studijní materiál	Počet evid. č.	Počet kusů	Počet obrázků	Kurátor
Výtvarné umění – X 3	29	29	29	Kolečková
Textil – X 11	7	47	23	Jurusová
Etnografie – X 13	21	176	38	Jurusová
Historická fotografie – X 21	31	31	31	Altová
Nábytek – X 22	3	3	4	Jurusová
<b>CELKEM</b>	<b>91</b>	<b>286</b>	<b>125</b>	

### Nákupy předmětů z Investičního fondu ČMS zařazených do Sbírký ČMS

Podsírka	Předmět	Cena v Kč	Evidenční číslo
Nábytek	Secesní příborník, Rudolf Svoboda, Kutná Hora	6 900,-	63/2020
Numismatika	Medaile – Svěcení chrámu sv. Vavřince ve Vavřinci u KH, 1877	418,-	82/2020
Numismatika	Lucembursko, Václav I. (1353 – 1383), groš, bez letopočtu	12 100,-	84/2020
Numismatika	Václav II., pražský groš, varianta „malý lev“	4 620,-	85/2020
Numismatika	Matyáš II., malý peníz 1617, mincovna Kutná Hora, mincmistr Hölzl	4 180,-	86/2020
Výtvarné umění	Stanislav Diviš – Dva světy, 1998, litografie	800,-	96/2020
Stanislav Kostka	Stanislav Kostka – soubor autorských děl, 94 kusů	40 000,-	222/2020
<b>CELKEM</b>		<b>69 018,-</b>	

Nákupy předmětů z Investičního fondu SK zařazených do Sbírký ČMS: nerealizováno.

Nákupy předmětů z dotace MK ČR Akviziční fond: nerealizováno.

### Soupis darovaných předmětů zařazených do Sbírký ČMS

Podsírka	Předmět	Darovací smlouva číslo	Přírůstkové číslo
Dokumentace současnosti	Dřevěná bedna na pivní lahve – PIVOVAR KUTNÁ HORA	65/00342246/2020	3/2020
Dokumentace současnosti	Nástěnný kalendář – SK Sršni Kutná Hora, 2016/2017	115/00342246/2020	4/2020
Dokumentace současnosti	Roušky šité paní Janou Holečkovou – 3 kusy	115/00342246/2020	5/2020
Dokumentace současnosti	Dres na pověšení do auta SK Sršni Kutná Hora – Koleček	115/00342246/2020	6/2020
Dokumentace současnosti	Letáky z období srpna 1968, Kutná Hora – 3 kusy	129/00342246/2020	7/2020
Dokumentace současnosti	Rybářské lístky, Kutná Hora, 1986 a 1987 – 4 kusy	129/00342246/2020	8/2020
Dokumentace současnosti	Roušky šité paní Miroslavou Škorníkovou – 3 kusy	173/00342246/2020	9/2020
Dokumentace	Roušky šité paní Miroslavou	173/00342246/2020	10/2020

současnosti	Škorníkovou – 2 kusy		
Dokumentace současnosti	Plakát Setkání sběratelů všech oborů v Kutné Hoře, 80. léta 20. století, 2 kusy	173/00342246/2020	11/2020
Dokumentace současnosti	Firemní ubrousky Hotel Mědínek KH, 6 kusů v trhacím bloku, 80. léta 20. století	173/00342246/2020	12/2020
Dokumentace současnosti	Firemní katalog Sklárný Kavaliér 1830 – 1995, Výročí 155 let Sklárný Kavaliér – 2 ks	173/00342246/2020	13/2020
Dokumentace současnosti	Propagační leták Sklárný Kavaliér, a.s. Sázava Výročí 160 let od založení	173/00342246/2020	14/2020
Dokumentace současnosti	Reklamní samolepka, Sklárný Kavaliér, 2 kusy	173/00342246/2020	15/2020
Dokumentace současnosti	Fotografie Sklárný Kavaliér, 1. polovina 20. století	173/00342246/2020	16/2020
Dokumentace současnosti	Cukrářské košíčky – Cukrárna - kavárna Miloš Rudolf Kutná Hora – 9 kusů	173/00342246/2020	17/2020
Dokumentace současnosti	Sírky s obalem Kutná Hora a Červené Janovice, 2. pol. 20. stol., Solo Lipník ČNS – 2 ks	173/00342246/2020	18/2020
Dokumentace současnosti	Leták SD Jednoty Čáslav – Seznam pohostinských provozoven, 1985	173/00342246/2020	19/2020
Dokumentace současnosti	Leták Kutná Hora 1992 – telefonní seznam služeb, obchodů a institucí v Kutné Hoře	173/00342246/2020	20/2020
Dokumentace současnosti	Leták Nemocnice – poliklinika Kutná Hora	173/00342246/2020	21/2020
Dokumentace současnosti	Plakát fotbalové družstva FK Čáslav, 21. století	173/00342246/2020	22/2020
Dokumentace současnosti	Hlavičkové papíry, účty kutnohorských, 1. polovina 20. století – 7 kusů	173/00342246/2020	23/2020
Dokumentace současnosti	Vyhláška k věci: Označení protiletceckých krytů a odstranění mříží ze sklepních oken, vydáno v Kutné Hoře 3. května 1944	173/00342246/2020	24/2020
Dokumentace současnosti	Pamětní list 1289 až 1989 – 700. výročí vzniku názvu Kutná Hora	173/00342246/2020	25/2020
Dokumentace současnosti	Obálka XII. Sjezd středočeských šachistů Kutná Hora 30. 6. – 14. 7. 1968	173/00342246/2020	26/2020
Dokumentace současnosti	Známky – Tylovo divadlo, 1. polovina 20. století – 1 arch (15	173/00342246/2020	27/2020

	známek)		
Dokumentace současnosti	PF Kutnohorské firmy, instituce, 2. polovina 20. století – 21. století – 34 kusů	173/00342246/2020	28/2020
Obuvnictví	Soubor obuvnických spon na dámské střevíce – 12 kusů	156/00342246/2020	48/2020
Etnografie	Volské podkovy – 2 kusy, nález mezi Malínem a Církvicemi	167/00342246/2020	50/2020
Geologie	Bukovskýit, halda dolu Kuntery	152/00342246/2020	53/2020
Geologie	Pyrit, Benátecká žíla dolu Turkaňk	152/00342246/2020	54/2020
Geologie	Křemen, důl Turkaňk	152/00342246/2020	55/2020
Hračky	Cestovní šachy, Chemoplast v.d. Brno, ČSSR, 80. l. 20. stol.	168/00342246/2020	56/2020
Hračky	Společenská hra – Člověče nezlob se, Tofa n.p. Semily, ČSSR, 80. léta 20. století	168/00342246/2020	57/2020
Hračky	Společenská hra –Vrhcáby, Tofa n. p. Albrechtice v Jiz. h., ČSSR, 80. léta 20. stol.	168/00342246/2020	58/2020
Hračky	Dřevěné hrací kostky (91 kusů) v pouzdře, ČSSR, 60. l. 20. stol.	168/00342246/2020	59/2020
Hračky	Foukací harmonika s pouzdrem, ČSSR, 70. léta 20. století	173/00342246/2020	60/2020
Hračky	Dětská pokladna KDN, ČSSR, 70. léta 20. století	173/00342246/2020	61/2020
Textil a oděvy	Bílá blůzka s vytkávaným florálním motivem, 80. léta 20. století	168/00342246/2020	64/2020
Textil a oděvy	Dámské sako sivé holubí barvy s dlouhým rukávem, 80. – 90. léta 20. století	168/00342246/2020	65/2020
Textil a oděvy	Dámské košilové šaty rovného střihu na čtyři černé plastové knoflíky, 70. léta 20. století	168/00342246/2020	66/2020
Textil a oděvy	Dívčí kanárkově žluté šaty s tříčtvrtečními raglánovými rukávy, 80./90. let 20. století	168/00342246/2020	67/2020
Textil a oděvy	Ponožky zpravované látáním, 50. léta 20. století	169/00342246/2020	68/2020
Textil a oděvy	Modrá košilka, Kutná Hora, 2. třetina 20. století	171/00342246/2020	69/2020
Textil a oděvy	Modré večerní/plesové šaty, Kutná Hora, 30. léta 20. století	171/00342246/2020	70/2020
Textil a oděvy	Dívčí lososové růžové večerní šaty, Kutná Hora, 20. – 30. léta 20. století	171/00342246/2020	71/2020
Textil a oděvy	Letní šaty s květinovým potiskem, Kutná Hora, 30. léta	171/00342246/2020	72/2020

	20. století		
Textil a oděvy	Dámský dlouhý zimní plášť, „RESPO“ Modell International“, 80. l. 20. století	172/00342246/2020	73/2020
Textil a oděvy	Dětské kširy do kočárku, bílá kůže podložená plstí, 70. – 80. léta 20. století	173/00342246/2020	74/2020
Textil a oděvy	Podprsenka, 50. – 60. léta 20. stol., štítek „Lekos“	174/00342246/2020	75/2020
Textil a oděvy	Dětské dívčí šaty, šila R. Jursíková pro Alenu Liskovou, Kutná Hora, 60. léta 20. stol.	174/00342246/2020	76/2020
Textil a oděvy	Dámské boty na špalíkovém podpatku s karé špičkou, 70. léta 20. stol.	174/00342246/2020	77/2020
Textil a oděvy	Dámské sako na tři červené plastové knoflíky, 70. léta 20. stol.	174/00342246/2020	78/2020
Varia	Sáňky ARTIS 80, cca 1960, Horažďovice	158/00342246/2020	80/2020
Varia	Elektrický mlýnek na kávu, „Elektro Praga Hlinsko“, 50. léta 20. století	174/00342246/2020	81/2020
Numismatika	Medaile – Kutná Hora, Kamenná kašna, bílá mosaz, 2020	175/00342246/2020	87/2020
Numismatika	Medaile – PF 2021 – In Nummis Veritas, 1100 let od zavraždění sv. Ludmily, mosaz	175/00342246/2020	88/2020
Písemnosti a tisky	Soubor osobní korespondence Antonína Palkosty z vojenské služby v Kutné Hoře: - pohlednice od M. Reinové - pohlednice pro M. Reinovou - pohlednice od bratra Józy Soubor vojenských fotografií Rukopis vojenské básničky (celkem 28 kusů)	157/00342246/2020	94/2020
Výtvarné umění	František Doubek (21. 4. 1940 – 11. 12. 2011), Kutná Hora, grafický list č. 17/20	115/00342246/2020	95/2020
Historická fotografie	Fotografie z návštěvy TGM v Kutné Hoře, 23. 9. 1922	157/00342246/2020	219/2020
Pohlednice	Pohlednice – Sázava, 20. léta 20. století	175/00342246/2020	220/2020
Pohlednice	Pohlednice – obrázky Marie Fischerové-Kvěchové – 11 kusů	175/00342246/2020	221/2020
Stanislav Kostka	Osobní předměty ak. soch. Stanislava Kostky (1939 –	160/00342246/2020	223/2020

	2020) – turistická torna		
Stanislav Kostka	Osobní předměty ak. soch. Stanislava Kostky (1939 – 2020) – dýmka	160/00342246/2020	224/2020
Stanislav Kostka	Osobní předměty ak. soch. Stanislava Kostky (1939 – 2020) – fajfka	160/00342246/2020	225/2020
Stanislav Kostka	Osobní předměty ak. soch. Stanislava Kostky (1939 – 2020) – opasek	160/00342246/2020	226/2020
Stanislav Kostka	Osobní předměty ak. soch. Stanislava Kostky (1939 – 2020) – opasek Junáka	160/00342246/2020	227/2020
<b>CELKEM</b>	<b>172 kusů</b>		<b>66 př. č.</b>

### Soupis darovaných předmětů zařazených do studijního materiálu

<b>Studijní materiál</b>	<b>Předmět</b>	<b>Darovací smlouva číslo</b>	<b>Přírůstkové číslo</b>
Historie	Kojenecký nosní odsávač, ČSSR, 80. léta 20. století	173/00342246/2020	X 4/82
Textil	Brusle – šlajfka, nalezena u břehu Vrchlice, přelom 19. a 20. století	171/00342246/2020	X 11/32
Textil	Dámský černý kožich, 60. léta 20. století	172/00342246/2020	X 11/31
Nábytek	Konferenční stůl s černou opaxitovou deskou, období Brusel, 60. léta 20. století	170/00342246/2020	X 22/4
Nábytek	Křeslo – 2 kusy, konferenční stůl, peřinák, 70. léta 20. století	170/00342246/2020	X 22/5
<b>CELKEM</b>	<b>8 kusů</b>		<b>5 evid. č.</b>

## **II. Odborná činnost**

### **A Knihovna ČMS**

#### **Přírůstky do Knihovny ČMS**

<b>Přírůstková čísla</b>	<b>Počet kusů</b>
22536 až 22684	149

#### **Katalogizace Knihovny ČMS**

<b>Druh dokumentu</b>	<b>Počet záznamů</b>
Mongrafie	63
Periodika	1
Články v časopise	160
Kapitola v knize	2
Elektronické zdroje (CD, DVD) – fotodokumentace	34
Audiovizuální dokumenty	11
<b>CELKEM</b>	<b>271</b>

#### **Inventarizace Knihovny ČMS**

<b>Knihovní fond</b>	<b>Počet přír. č.</b>	<b>Počet kusů</b>
Pracovna knihovnice	3 058	3 058
Depozitář – duplikáty Kutnohorik	71	71
<b>CELKEM</b>	<b>3 129</b>	<b>3 129</b>

#### **Soupis darovaných publikací zařazených do Knihovny ČMS**

<b>Předmět</b>	<b>Darovací smlouva číslo</b>	<b>Přírůstkové číslo</b>
<i>Kavalier. Bohemia 1837. Sázava, Kavaliér 2017</i>	151/00342246/2020	22358
<i>Adam Chroust: Miloslav Stingl. Brno, Jota 2016</i>	150/00342246/2020	22442
<i>Středočeský sborník historický, ročník 45, číslo 1-2, Praha 2019</i>	149/00342246/2020	22666
<b>CELKEM</b>		<b>3 kusy</b>



## Práce s knihovním fondem

Průběžné aktualizace lokačních seznamů a evidence příručních knihoven pracovníků ČMS.

Skenování obálek knih a jejich připojení ke katalogizačním záznamům – 75 obálek.

Oprava poškozených knih speciálními papírovými páskami a u vybraných zabalení do ochranných obalů.

Balení knih v depozitáři a jejich stěhování do nových prostor.

Čištění knih v pracovně knihovnice.

## B Spolupráce s institucemi, odbornou veřejností a badateli

### Výpůjčky z muzea a do muzea

Typ smlouvy	Počet smluv	Počet evid. čísel	Počet kusů
Smlouva o dočasném užívání sbírkových předmětů – z muzea + dodatky	10 + 2	247 + 10	285 + 10
Smlouva o výpůjčce a dočasném užívání předmětů – do muzea + dodatky	29 + 17	93 + 87	433 + 178
Smlouva o fyzickém předání sbírek + dodatky	2 + 5	2 + 43	2 + 50
Smlouvy o dílo – restaurování + dodatky	1 + 3	1 + 9	1 + 10
<b>CELKEM</b>	<b>69</b>	<b>492</b>	<b>969</b>

### Badatelská agenda

Pracovník	Počet badatelů	Počet dotazů	Výpůjčky – absenční	Výpůjčky – prezenční	Počet návštěv
Altová	9	9	0	0	3
Entlerová	23	30	37	34 + 19	26
Hrabánková	10	10	0	0	0
Jurusová	1	1	0	0	0
Kolečková	12	14	0	0	1
Králová	22	24	1	192	14
Kremla	18	20	0	0	2

Petráň	23	23	0	0	8
Vavrušková	2	2	0	0	0
<b>CELKEM</b>	<b>120</b>	<b>133</b>	<b>38</b>	<b>245</b>	<b>54</b>

### Reprodukční práva

Typ reprodukčního práva	Počet	Kusy
Sbírka ČMS		197
Fotoarchiv ČMS		90
Studijní materiál		2
Interiéry Hrádku, Kamenného domu a středověkého dolu	0	0
<b>CELKEM</b>	<b>23</b>	<b>289</b>

### *Mgr. Eva Altová*

SOkA Kutná Hora – Tučkova továrna na varhany a harmonia, datace přestaveb (umožní dataci snímků okolí chrámu sv. Barbory i dalších panoramatických snímků města)

Komunikace s Českým těsnopisným spolkem ohledně nápisu na vile Aloise Horáčka – dokončení přepisu nápisu

Spolupráce s Městským muzeem a knihovnou Čáslav (PhDr. Drahomíra Nováková) – vyhledání fajánsových předmětů za účelem chystané výpůjčky

Osobní konzultace probíhající restaurátorských – konzervátorských prací na předmětu s přír. č. 1836/30 – Orel z kovaného železného plechu

Navázání kontaktu s muzeem „Ostrov lidových krojů“ kvůli odborné konzultaci za účelem identifikace krojů na negativech z podsbírký Historická fotografie

Konzultace s Národním Technickým muzeem – sbírkový předmět přír. č. 365/19

Konzultace původu a autorství souboru 18 loutek (přír. č. 670/92) s Muzeem loutkářských kultur v Chrudimi a s Moravským zemským muzeem (Oddělení dějin divadla)

Komunikace s restaurátorkou za účelem vypracování restaurátorského záměru na soubor sbírkových předmětů z podsbírký Historická fotografie a Umělecké řemeslo – příprava žádosti o dotaci z programu ISO II MK ČR

### *Eva Entlerová, BBus (Hons)*

Spolupráce se souborným katalogem ČR Caslin: zaslání 130 katalogizačních záznamů

Vyhledávání skenů fotografií Vlašského dvora pro účely plnění smlouvy o spolupráci s Městem Kutná Hora

Meziknihovní výpůjční služby (MVS):      0 svazků vypůjčeno z muzea  
4 svazky vypůjčeny do muzea  
8 článků poskytnuto muzeu v digitální podobě

### ***MgA. Tereza Jurusová***

Navázání spolupráce se společností Cyranův Ostrov s.r.o. a muzeem *Ostrov lidových krojů*

### ***Mgr. Jana Kolečková Veselá***

Spolupráce s AVU v Praze – výběr předmětů pro restaurování v rámci zadání diplomových prací studentů

AVU v Praze – konzultace a kontrolní dny postupu restaurátorských prací

Zpracování podkladů k žádosti k prohlášení obrazů z kláštera Řádu sv. Voršily v Kutné Hoře kulturní památkou – ve spolupráci s Mgr. Šárkou Kolářovou (NPÚ ÚOP SČ)

Spolupráce se Spolkem sběratelů a přátel exlibris – digitalizace celé sbírky Exlibris (kolem 1300 ks) + určování (paní Vyšohlídková a pan Pospíšil)

Monitoring trhu s výtvarnými díly a vytváření databáze regionálních výtvarných umělců, jejichž díla nejsou dosud zastoupena ve Sběrce ČMS

### ***RNDr. Jana Králová***

Pokračující spolupráce na mezinárodním vědeckém zkoumání technické keramiky používané v evropských lokalitách středověké těžby stříbrné rudy – doktorandská práce paní Hsu Yi-Ting pod vedením Prof. Marcos Martín-Torrese, University of Cambridge – Department of Archaeology – McDonald Institute for Archaeological Research. Na výzkum bylo zapůjčeno 63 kapelek (evid. č. BT1/190) a 10 struskovacích střepů (evid. č. BT1/191).

*Vypůjčené sbírkové předměty byly vráceny 16. 12. 2020.*

### ***Bc. Josef Kremla***

Vyúčtování dotace MK ČR ISO II / D – trezorové skříně

Žádost o dotaci MK ČR ISO II / D – paleontologické skříně

Žádost o dotaci MK ČR ISO II / D – restaurování starých fotografických technik

Žádost o dotaci MK ČR ISO II / D – pořízení digitalizačního zařízení na numismatické sbírky

Monitoring nabídky antikvariátů a starožitnictví a realizace nákupů sbírek.

Monitoring numismatického trhu a realizace nákupu mincí a medailí do Sběrky ČMS

***MUDr. Zdeněk Petráň***

Znalecké posudky pro soudy, právnické a fyzické osoby – 45 posudků.

## **C Výzkumná činnost**

**GEOLOGIE – RNDr. Jana Králová**

Posudek ke vzorku kyzové břidlice pro Městské muzeum a knihovnu Čáslav

### **Práce v terénu:**

KH, hřbitov u Všech svatých, kontrola výkopů pro retenční nádrže pod hřbitovem  
- určení materiálu, nálezová zpráva

KH – Malín, archeologický výzkum F. Velímského, železářské pece z doby římské  
- sběr vzorků strusek a mazanice

KH u Vlašského dvora – kontrola výkopu  
- nález stolní a technické keramiky

KH, kostel sv. Jakuba

- získány vzorky vápence použitého při současné opravě kostela

**NUMISMATIKA – MUDr. Zdeněk Petráň**

Předseda Vědecké a protifalzátorské komise České numismatické společnosti

## **D Ostatní úkoly**

***Mgr. Eva Altová***

Komise muzejních historiků AMG ČR, online setkání 24. 9. 2020

Členka poroty Středoškolské odborné činnosti (SOČ) – krajské kolo na GJO Kutná Hora

Rešerše literatury a internetových zdrojů k osobě Ondřeje Vavreka (část jeho pozůstalosti získalo ČMS v roce 1980) – komunikace s obcí Zbraslavice, matričním oddělením Prahy 5, Pozemkovou knihou (CZUK) v Kutné Hoře.

Rešerše literatury a internetových zdrojů k rodině Breuer.

Rešerše odborné literatury, digitalizovaného dobového tisku a internetových zdrojů za účelem přípravy vánoční výstavy v ČMS.

E-mailová komunikace za účelem získání informací a obrazových materiálů ohledně ledního hokeje v Kutné Hoře s panem Machkem a ohledně fotografií Haeringova rybníku s panem Haeringem.

Rešerše spisovny Archeologického sboru Vocel – vyhledání korespondence z let 1914 – 1918 vztahující se k vytvoření fotografických kopií (skleněné deskové negativy v různých rozměrech a pozitivů) z Kutnohorského kancionálu uloženého v Rakouské národní knihovně (Österreichische Nationalbibliothek) ve Vídni.

Příprava sbírkových předmětů (zejména relikviářů) spojených s řádem sv. Voršily v Kutné Hoře pro pracovníky NPÚ (ve spolupráci s Mgr. Janou Kolečkovou Veselou)

Fotografování dosud nezkatalogizovaných sbírkových předmětů, prováděno chronologicky od nejstarších přírůstkových čísel.

**Eva Entlerová, BBus (Hons)**

### **Digitální fotoarchiv ČMS**

2019 – zpracování a vypálení na DVD – EZ 184 a 185 = 34 souborů, tj. 973 digitálních fotografií

<b>Rok</b>	<b>Počet akcí</b>	<b>Počet fotografií</b>	<b>Zpracováno v Claviu</b>	<b>Pracovník</b>
2020	6	194	NE	Entlerová
2020	1	50	NE	Šeplavý
<b>CELKEM</b>	<b>7</b>	<b>244</b>		

Členství v Komisi knihovníků muzeí a galerií AMG ČR

Videokonference 44. semináře knihovníků muzeí a galerií AMG

Členství ve výkonném výboru Komise knihovníků muzeí a galerií AMG ČR

On-line zasedání 1. 6.

Členství v porotě ceny Ministerstva kultury *Knihovna roku* v kategorii „Významný počin v poskytování veřejných knihovnických a informačních služeb“

Zasedání poroty

- Praha, Ministerstvo kultury ČR, 28. srpna

Redakční rada časopisu *Krásné město*, vydává Město Kutná Hora

**MgA. Tereza Jurusová**

Zahájeno stěhování podsbírky *Nábytek* do nového depozitáře

Dlouhodobý plán restaurování sbírek

Připojení digitálních fotografií do databáze BACH (608 fotografií)

Zápis přírůstků za rok 2019 do přírůstkové knihy – originál + elektronická kopie

Digitalizace restaurátorských zpráv (32 kusů)

Převzetí podsbírk *Kramářské tisky*

Zasedání etnografů Středočeského kraje v Regionálním muzeu v Kolíně, 16. 1. 2020

*Věstník z Hrádku – 2. a 3. číslo*  
- šéfredaktorka a grafická úprava

Studium materiálů k rodu Breuer (SOkA Kutná Hora, literatura)

Škola muzejní propedeutiky

VZMR – průzkumy trhu

### ***Mgr. Jana Kolečková Veselá***

Příprava žádosti o dotaci z Akvizičního fondu MK ČR – skleněné plastiky S. Kostky

Určování původní proveniencí předmětů za svozu Kačina, vyhledání konfiskovaného majetku šlechty ze zámku Batelov ve sbírkách muzea (Blankensteinové, vytvoření rodokmenu) – zjišťování archivního materiálu NKK a označování svozových předmětů

Příprava podkladů k restaurování sbírek

Členka poroty Středoškolské odborné činnosti (SOČ) – krajské kolo na GJO Kutná Hora

VZMR – průzkumy trhu, restaurování sbírek, atd.

### ***RNDr. Jana Králová***

Geologie – vyhledání a instalace vzorků pro venkovní vitrínu na horní zahradě Hrádku

Báňská technika – třídění a určování technické keramiky

Archeologie - mytí zlomků středověké keramiky z propadliny P2 na Kaňku

Členka poroty Středoškolské odborné činnosti (SOČ) – krajské kolo na GJO Kutná Hora

### ***Bc. Josef Kremla***

Redakční rada sborníku *Antiqua Cuthna*

Komise muzejních historiků AMG ČR, online setkání 24. 9. 2020

Člen poroty Středoškolské odborné činnosti (SOČ) – krajské kolo na GJO Kutná Hora

Porotce soutěže žáků ZŠ *Příběhy našich sousedů – Kutnohorsko* (2. 3. prezentace účastníků)

Český rozhlas Dvojka, Mgr. Markéta Ševčíková, reportáž pro pořad *Expedice*, vysílán 25. 1.

Natáčení pořadu pro Českou televizi o Janu starším Šultysovi z Felsdorfu do cyklu *Bílá hora*

Stěhování depozitáře sbírkové knihovny a numismatiky

### **Projekty Středočeského kraje**

*Kreativní průmysl* – webové stránky

*Středočech* – měsíčník Středočeského kraje, přehled kulturní akcí v ČMS

### **Spisovna ČMS**

Vedení podacího deníku

Pořádací práce

### **Agenda vedoucího oddělení**

Výkaz o činnosti OOSS za rok 2019

Návrh plánu práce OOSS na rok 2020

VZMR – nákup trezorových skříní

VZMR – průzkumy trhu

Projektové záměry na SK

Porady vedení ČMS

Porady OOSS

Příprava, realizace a evidence smluv

Nutné výdaje v roce 2020

Podklady pro rozpočet na rok 2021

Kontroly expozic

Kontroly depozitářů

Kontroly pracovníků oddělení

Kontroly výpůjček sbírkových předmětů

Koncepce nákupu sbírek z IF SK na roky 2021 až 2025

Výběr a příprava nákupů sbírek z IF ČMS

Evidence nákupů z IF ČMS v roce 2019

Vyúčtování dotace MK ČR ISO II / D – trezorové skříně

Žádost o dotaci MK ČR ISO II / D – paleontologické skříně + restaurování

Revize EZS + EPS v depozitářích

Příprava nového znění směrnice: *Směrnice o poskytování reprodukčních práv ke sbírkovým předmětům a fotografických služeb*, včetně nového vzoru smlouvy (ve spolupráci s Mgr. Evou Altovou)

Příprava nové směrnice: *Koncepce digitalizace Sbírkový ČMS*

### **MUDr. Zdeněk Petrůň**

Redakční rada Numismatického sborníku, vydává Centrem medievalistických studií AV ČR

Redakční rada Numismatických listů, vydává Národním muzeem a ČNS

Redakční rada Numismatického časopisu, vydává ČNS ve funkci zástupce vedoucího redaktora

Člen komise České národní banky pro posouzení výtvarných návrhů na české stříbrné pamětní mince

## **E      Publikační činnost**

*Mgr. Eva Altová*

**Věstník z Hrádku, č. 2, červenec 2020**

*Restaurování uměleckého řemesla, str. 8*

**Věstník z Hrádku, č. 3, říjen 2020**

*Nejstarší historické fotografické techniky a jejich představitelé v naší sbírce, str. 5 až 9*

*Eva Entlerová, BBus (Hons)*

**Věstník z Hrádku, č. 2, červenec 2020**

*Restaurování skleněných negativů, str. 4*

**Věstník z Hrádku, č. 3, říjen 2020**

*Proměny Kutné Hory ve fotografiích znovu po pěti letech, str. 3*

*Výstava Proměny Kutné Hory ve fotografiích II, Krásné město, č. 3, 2020, číslo 3, str. 8 až 10*

*MgA. Tereza Jurusová*

**Věstník z Hrádku, č. 2, červenec 2020**

*Restaurování etnografických sbírek, str. 3*

*Restaurování sbírky nábytku, str. 6 a 7*

*Restaurování textilu, str. 7*

**Věstník z Hrádku, č. 3, říjen 2020**

*Smím prosit?, str. 12*

*Mgr. Jana Kolečková Veselá*

**Věstník z Hrádku, č. 2, červenec 2020**

*Monogramista HR, Vinná réva s ptactvem a andílky, př. č. 434/79, str. 10 a 11*

*Jaroslav J. Alt – Obrazy a kresby*

*- redakční příprava katalogu výstavy*



*Dům, v němž byl Havlíček hostem spolupráce*, Knižní značka, č. 3, Praha 2020, str. 85  
- ve spolupráci s Martinou Vyšehradovou, BBus (Národní muzeum)

### **RNDr. Jana Králová**

#### **Věstník z Hrádku, č. 2, červenec 2020**

*Restaurování archeologických sbírek muzea*, str. 2

*Restaurování báňské techniky*, str. 3

#### **Věstník z Hrádku, č. 3, říjen 2020**

*Mufle*, str. 9 a 10

*Mezinárodní geologický seminář 2019 – Spišská Nová Ves*, Věstník AMG, č. 1, Praha 2020, str. 27 a 28

Bartoš Martin, Králová Jana, Janečková Michaela: *Mufle prubírských pecí ze sbírek Českého muzea stříbra v Kutné Hoře*. Kutná Hora – Vydavatelství a nakladatelství Martin Bartoš (Kuttna), 2020, 48 stran

### **Bc. Josef Kremla**

#### **Věstník z Hrádku, č. 2, červenec 2020**

*Restaurování kamenných plastik*, str. 4

*Restaurování starých tisků*, str. 5

*Restaurování kramářských tisků*, str. 5 a 6

*Restaurování písemností a tisků*, str. 8 a 9

#### **Věstník z Hrádku, č. 3, říjen 2020**

*Co starého v muzeu? – Gotické hlavice z chrámu sv. Barbory*, str. 10 a 11

*Co nového v muzeu? – Groš Václava I. Lucemburského*, str. 11

### **MUDr. Zdeněk Petrů**

*Padělek denáru Soběslava Slavíkovce*, Numismatický časopis, č. 3-4, Praha 2020, str. 4

*Výlet za Rudolfem I., prvním Habsburkem na českém trůnu*, Numismatický časopis, č. 5-6, Praha 2020, s. 4 a 5

*Vojtěch nebo Thiddag? Problematika první i poslední české biskupské mince*, v: Sborník 1000 let od smrti třetího pražského biskupa Thiddaga – v tisku

*Některé poznámky ke slavíkovskému mincovnictví*, Sborník k úmrtí prof. Jiřího Slámy, Praha, Národní muzeum – v rukopise

*Ilustrované encyklopedie české, moravské a slezské numismatiky*, doplňky a korektury pro 5. vydání, Praha, LIBRI

*Mgr. Kateřina Vavrušková*

**Věstník z Hrádku, č. 3, říjen 2020**

Podniky okresu Kutná Hora v dokumentech – I. díl – Cikorka z Vrdů, str. 4

### **III. Činnost výstavní, vzdělávací a kulturní**

*Z epidemiologických důvodů proběhla sezóna ve výrazně omezeném režimu od 12. května do 11. října 2020!*

#### **A Expoziční činnost**

##### **HRÁDEK**

Město stříbra – 1. okruh (mázhaus a 1. patro)

Geologický vývoj kutnohorského regionu, předhistorické osídlení, objev stříbra, vznik a výstavba města, svět tzv. stříbrné šlechty, komnata pana Jana Smíška a mincovní pokladnice

Cesta stříbra – 2. okruh (sklepy, trejv, důl a zahrada)

Historická technologie dobývání a zpracování stříbra – Dílo havířské, těžní stroj trejv, středověké důlní dílo, Havířská osada a Verk čili Dílo mincovní

##### **KAMENNÝ DŮM**

Královské horní město Kutná Hora – měšťanský život a kultura 17. – 19. století

- nadzemní podlaží

Hospodářské zázemí města, měšťanská kultura, církev a spolková činnost v 19. století

Umění kameníků středověké Kutné Hory

- sklepy

Kamenné plastiky a architektonické články z nejvýznamnějších gotických památek města

- reinstalace textových panelů

##### **TYLŮV DŮM**

Josef Kajetán Tyl

Život a dílo kutnohorského rodáka a autora textu české státní hymny

Podzemí Kutné Hory a jeho průzkum

Prezentace speleologického průzkumu starých důlních děl v Kutné Hoře

#### **B Výstavní činnost**

##### ***Autorské práce***

*Müllerova mapa Čech z roku 1720*

Tylův dům, 12. května až 29. srpna

- autor: Kremla

*Černé řemeslo. Kováři a zámečníci na Kutnohorsku*

Kamenný dům, 12. května až 29. listopadu

- autor: Vavrušková, Altová, Králová

- spolupráce: Jurusová

### *Stavitelé katedrál*

Hrádek, 7. srpna až 13. prosince

- autor: Zágora

- spolupráce: Kremla, Altová

### *Proměny Kutné Hory ve fotografiích*

Tylův dům, 1. září až 31. října

- autor: Entlerová

- spolupráce: Altová, Vavrušková

### ***Autorská spolupráce***

#### *Bible a mince*

Hrádek, 26. května až 26. července

- výstava zapůjčená od České numismatické společnosti

- spolupráce: Kremla

### ***Garantované výstavy***

#### *Jaroslav J. Alt – Obrazy, kresby*

Hrádek, 3. července až 13. září

- garant: Kolečková Veselá

#### *Spolužáci z Hollarky*

Hrádek, 19. září až 30. listopadu

- garant: Vejmelková

## **C Online aktivity muzea**

### ***Virtuální výstavy***

#### *Procházky po historické Kutné Hoře*

- výstava historických fotografií ze Sbírký ČMS

#### *Příběhy z muzejních sbírek*

- výstava ČMS z roku 2017

#### *Müllerova mapa Čech z roku 1720*

- nově vytvořená virtuální výstava, 2020

#### *Zajímavé artefakty ze Sbírký ČMS*

- nově vytvořená virtuální výstava, 2020

#### *Mince posledních faraonů*

- výstava převzatá od České numismatické společnosti



Výstava Černé řemeslo



Vernisáž výstavy Stavitelé katedrál



Výstava Bible a mince



Vernisáž výstavy Jaroslav Alt - obrazy a kresby

850. výročí korunovace knížete Vladislava II. českým králem  
- výstava převzatá od České numismatické společnosti  
*Bruslení na ledu i parketu*  
- nově vytvořená virtuální výstava, 2020

### **Články**

Zdeněk Petráň: *500. výročí druhé stříbrné horečky v Čechách*  
Zdeněk Petráň: *Výlet za Rudolfem I. – prvním Habsburkem na českém trůnu*

### **Časopisy ke stažení**

*Věstník z Hrádku, č. 1, říjen 2019*  
*Věstník z Hrádku, č. 2, červen 2020*  
*Věstník z Hrádku, č. 3, říjen 2020*

### **Soutěže pro „návštěvníky“**

*Královská křížovka*  
*Literární kvíz*  
*Zaniklé továrny na Kutnohorsku – kvíz*  
*Osobnosti region – tajenka*  
*Etnografický kvíz*  
*Mineralogický kvíz*  
*Výtvarné umění v Kutné Hoře – kvíz*  
*Kutnohorské pomníky – fotosoutěž*

## **D Přednášková činnost**

**Prof. PhDr. Jaroslav Čechura, DrSc.**  
*Ze Sedlce do Kutné Hory a zpět*, Hrádek 16. 9.  
2020 – 21 posluchačů

**RNDr. Jana Králová**  
*Podzemí a geologie Kutné Hory*, pro absolventy  
VŠB Ostrava, 3. 10. – 17 posluchačů

**Bc. Josef Kremla**  
*Kutná Hora průmyslová*, GASK 18. 9. 2020,  
v rámci oslav 150 let průmyslového školství  
v Kutné Hoře – cca 150 posluchačů

**MUDr. Zdeněk Petráň**  
*Historik, archeolog a numismatik PhDr. Pavel*  
*Radoměřský, CSc. a jeho význam pro českou*  
*numismatiku*, Muzeum Teplice, 9. 1. – 40  
posluchačů

*Výročí zaražení prvních šlikovských tolarů*, ČNS Cheb, 17. 3. – 45 posluchačů  
*Rod Schliků a počátky jejich mincovnictví*, videokonference pro členy ČNS, 13. 5.



Přednáška *Ze Sedlce do Kutné Hory a zpět*

500. výročí zahájení ražby jáchymovské mincovny, Hrádek 4. 6. – 11 posluchačů  
*Ius regale montanorum a počátek ražby tolarů v Čechách – dvě důležité mincovní reformy*,  
Včela Čáslavská, 23. 6. – 38 posluchačů.  
České mincovnictví, podzimní semestr Rudolfské univerzity v Praze, 9. 9. – 43 posluchačů  
České mincovnictví, podzimní semestr Rudolfské univerzity v Praze, 12. 9. – 35 posluchačů

## **E Edukační činnost**

V roce 2020 jsme připravili edukační program ke třem výstavám – *Müllerova mapa Čech, černé řemeslo* a *Stavitelé katedrál*. Z epidemiologických důvodů jsme však nemohli žádný z připravených programů nabídnout školním skupinám. Omezenou možností jejich využití tak měly pouze jednotlivci a rodiny.

Olomouc, 24. 6. – edukační program ve spolupráci se Středočeskou centrálou cestovního ruchu – Dvorská

Pardubice, 9. 6. – edukační program ve spolupráci se Středočeskou centrálou cestovního ruchu – Vavrušková

*Rozloučení s létem*, 29. 8. (sobota) – edukativní program pro děti v Bělé pod Bezdězem, sportovně-rekreační areál Vrchbělá – Vavrušková, Jurusová

Spolupráce se Západočeským muzeem v Plzni na projektu *Metodika edukace v muzeích a expozicích zaměřených na loutkářství*

Zpracování analýzy návštěvníků edukačních programů pro potřeby Odboru soc. věcí KÚ SK:  
- 3 analýzy aktuálního stavu naplňování rodinné politiky dle metodiky MPSV

*RNDr. Jana Králová*

Práce na geologickém edukačním projektu *Po čem šlapeme*

## **F Kulturní akce**

***Z epidemiologických důvodů bylo možné realizovat pouze minimum z původně plánovaných akcí!***

*Jaroslav J. Alt – obrazy, kresby*  
- vernisáž výstavy 2. 7. 2020

*Stavitelé katedrál*  
- vernisáž výstavy 6. 8. 2020  
Kutnohorské léto, červenec až srpen,  
138 návštěvníků

- *Noční prohlídky středověkého dolu*  
- Vörös: 9 skupin – 62 návštěvníků

*Noc literatury*, 2. 10., Tereza Tobiášová,  
47 návštěvníků



Noční prohlídka dolu

## G Média

### Evidence propagace muzea v tisku

Kutnohorský deník – 23 článků

Kutnohorské listy – 5 článků

Právo – 2

5plus2 – 1

Středočech – 1

Mozaika – 1

České noviny (on-line) – 1

Věstník AMG - 1

**Celkem 35 článků**

### OCENĚNÍ PRO ČMS ZA SLUŽBY VEŘEJNOSTI V ROCE 2020

O mezinárodním povědomí o muzeu a uznání jeho práce pro odbornou i návštěvnickou veřejnost svědčí ta skutečnost, že byl mezinárodním celosvětovým portálem TripAdvisor i v tomto roce opět oceněn.

20. srpna 2020 České muzeum stříbra obdrželo ocenění „2020 Traveler’s Choice Winner“ na základě recenzí, hodnocení a příspěvků uživatelů z celého světa. Tím se ČMS, p. o. řadí mezi 10% nejlepších atrakcí na světě uvedených na TripAdvisoru.

(Již v r. 2019 bylo České muzeum stříbra tímto portálem zařazeno **do tzv. Síně slávy.**)

Stránky [www.tripadvisor.com](http://www.tripadvisor.com) získávají stále na popularitě. Web TripAdvisor předává ocenění jménem cestovatelů z celého světa.

Návštěvníci webu hodnotili v letošním roce České muzeum stříbra jako jedno z nejlepších zařízení v odvětví turistického ruchu.

### Návštěvnost objektů Českého muzea stříbra, p. o. v r. 2020

Úroveň návštěvnosti v sezóně 2020 byla silně ovlivněna a zasažena **globální pandemií viru COVID – 19**. Na základě nařízení proti šíření COVID – 19 nemohly být muzejní expozice i výstavy veřejnosti zpřístupněny jako v běžné sezóně na začátku měsíce dubna, ale až 12. května a to ještě v omezené formě, především bez možnosti návštěvy středověkého stříbrného dolu v rámci 2. prohlídkové trasy.

V měsících dubnu, květnu a červnu má obvykle návštěvnost za běžné situace muzeum díky velkému zájmu školních skupin o prohlídky dolu tak vysokou, že je až na hranici dostupné kapacity. V roce 2020, bohužel, nemohl být v této části roku důl přístupný a navíc školy nepořádaly výlety z důvodu pandemie. Návštěvnost Hrádku tudíž poklesla v prvním pololetí o cca 87% (viz tabulky a grafy níže). Obdobná situace panovala i v ostatních objektech ČMS, p. o. i v ostatních cílech cestovního ruchu. Obavy z možné nákazy při návštěvě veřejně

přístupného objektu jako například muzeí a galerií odradily potenciální návštěvníky od cesty do jinak velmi populární destinace Kutná Hora.

Po částečném uvolnění opatření proti šíření COVID – 19, na začátku července, jsme zaznamenali nárůst návštěvnosti až na částečně srovnatelné hodnoty, jaké byly v předchozí sezóně (červenec, srpen), a to přestože kapacita prohlídek byla omezena tak, aby bylo vyhověno aktuálním nařízením a také zcela chyběli návštěvníci ze zahraničí. Počet návštěvníků, pokud přišli ve skupině, byl limitován, museli dodržovat rozestupy, používali dezinfekci a po celou dobu pobytu v objektech nosili roušky nebo jiné ochrany dýchacích cest.

Zavedení opatření proti šíření nákazy také vedlo ke zrušení plánovaných akcí, jako například Muzejní noc a Mezinárodní den muzeí a galerií, které běžně značnou měrou (v řádech několika tisíc osob) přispívají k celkové návštěvnosti objektů Českého muzea stříbra, p. o. Jedná se o akce se vstupem zdarma nebo se vstupem za 1 Kč.

Od 12. října byla muzea vládním opatřením opět uzavřena a to až do 3. 12., což pro objekty ČMS prakticky znamenalo předčasný konec sezóny (standardně na konci listopadu). Celková návštěvnost v druhém pololetí poklesla o cca 37% (viz tabulky a grafy níže).

**Celková návštěvnost objektů Českého muzea stříbra, p. o. byla na konci sezóny 2020 vyčíslena na 70 806 osob, tedy oproti sezóně předchozí byl zaznamenán pokles o cca 56% - návštěvnost v minulém roce čítala 160 903 osob (viz tabulky a grafy níže).**

Jelikož jsme měli zkušenost, že návštěvnost v sezóně 2019 vzrostla především z důvodu zavedení samostatných prohlídek bez průvodce v expozicích okruhu „Město stříbra“ na Hrádku a „Královské horní město“ na Kamenném domě, rozhodli jsme se tuto formu prohlídek dál zachovat a také tyto okruhy preferovat také z důvodu menšího kontaktu návštěvníků mezi sebou.

Prohlídku 1. Okruhu „Město stříbra“ jsme se dále snažili pro návštěvníky zatraktivnit aktivitou – **vlastní ražba pražského groše**. V ceně vstupenky si každý návštěvník mohl v prostorách „mázhausu“ na připravené raznici vyrazit svůj vlastní pražský groš z hliníku a odnést si ho jako památku na návštěvu Hrádku. Tato aktivita se stala velice populární a hodláme ji ponechat jako součást prohlídky okruhu i pro následující sezónu.

Celková návštěvnost muzea v r. 2020 byla samozřejmě dále silně zasažena uzavřením státních hranic, neboť silně klesl počet zahraničních návštěvníků, kteří tradičně tvoří značnou část návštěvnosti ČMS. V roce 2019 navštívilo Hrádek, Kamenný dům a Tylův dům 14 606 osob ze zahraničí. V roce 2020 bylo těchto osob pouhých 3835.

Podíl jednotlivých objektů na celkové návštěvnosti zůstává prakticky stejný (viz graf níže):

2019 – Hrádek 77%, Kamenný dům 9%, Tylův dům 2%, Infocentrum 12%

2020 – Hrádek 77%, Kamenný dům 9%, Tylův dům 1%, Infocentrum 13%

Vstupenky s hodnotou 1 Kč byly vydávány během Dnů Evropského kulturního dědictví 12.- 3. září. (viz tabulka)



### České muzeum stříbra, p. a, Hrádek - návštěvnost 2020

Hrádek 2020						Platící			Zdarma			Celkem
	Expozice I.	Expozice II.	Celkem exp.	Výstava	Celkem	plné	snižované	celkem	dospělí	děti	celkem	
Leden	0	0	0	175	175	85	53	138	9	28	37	175
Únor	0	0	0	0	0	0	0	0	0	0	0	0
Březen	0	0	0	0	0	0	0	0	0	0	0	0
Duben	0	0	0	0	0	0	0	0	0	0	0	0
Květen	391	391	782	208	990	518	345	863	24	103	127	990
Červen	1 715	2 032	3 747	1 730	5 477	3 198	1 920	5 118	203	156	359	5 477
I. pol. celkem	2 106	2 423	4 529	2 113	6 642	3 801	2 318	6 119	236	287	523	6 642
Červenec	2 581	5 152	7 733	8 163	15 896	9 126	6 273	15 399	256	241	497	15 896
Srpen	3 495	6 059	9 554	10 599	20 153	11 318	8 101	19 419	343	391	734	20 153
Září	1 928	2 652	4 580	4 941	9 521	4 430	4 716	9 146	245	130	375	9 521
Říjen	365	516	881	1 092	1 973	1 098	683	1 781	141	51	192	1 973
Listopad	0	0	0	0	0	0	0	0	0	0	0	0
Prosinec	0	0	0	0	0	0	0	0	0	0	0	0
II. pol. celkem	8 369	14 379	22 748	24 795	47 543	25 972	19 773	45 745	985	813	1 798	47 543
Celkem 2020	10 475	16 802	27 277	26 908	54 185	29 773	22 091	51 864	1 221	1 100	2 321	54 185
Celkem 2019	17 361	44 976	62 337	62 331	124 668	49 662	60 030	109 692	10 675	4 150	14 825	124 668

### České muzeum stříbra, p. a, Kamenný dům - návštěvnost 2020

Kamenný dům 2020						Platící			Zdarma			Celkem
	Expozice I.	Expozice II.	Celkem exp.	Výstava	Celkem	plné	snižované	celkem	dospělí	děti	celkem	
Leden	0	0	0	0	0	0	0	0	0	0	0	0
Únor	0	0	0	0	0	0	0	0	0	0	0	0
Březen	0	0	0	0	0	0	0	0	0	0	0	0
Duben	0	0	0	0	0	0	0	0	0	0	0	0
Květen	136	126	262	156	418	218	156	374	32	12	44	418
Červen	364	349	713	412	1 125	612	427	1 039	69	17	86	1 125
I. pol. celkem	500	475	975	568	1 543	830	583	1 413	101	29	130	1 543
Červenec	506	459	965	555	1 520	852	555	1 407	89	24	113	1 520
Srpen	603	592	1 195	697	1 892	1 049	734	1 783	70	39	109	1 892
Září	496	494	990	534	1 524	368	1 111	1 479	36	9	45	1 524
Říjen	35	29	64	39	103	48	29	77	26	0	26	103
Listopad	0	0	0	0	0	0	0	0	0	0	0	0
II. pol. celkem	1 640	1 574	3 214	1 825	5 039	2 317	2 429	4 746	221	72	293	5 039
Celkem 2020	2 140	2 049	4 189	2 393	6 582	3 147	3 012	6 159	322	101	423	6 582
Celkem 2019	3 380	4 388	7 768	7 186	14 954	5 716	4 492	10 208	3 586	1 160	4 746	14 954

### České muzeum stříbra, p. a, Týlův dům - návštěvnost 2020

Týlův dům 2020						Platící			Zdarma			Celkem
	Expozice I.	Expozice II.	Celkem exp.	Výstava	Celkem	plné	snižované	celkem	dospělí	děti	celkem	
Leden	0	0	0	0	0	0	0	0	0	0	0	0
Únor	0	0	0	0	0	0	0	0	0	0	0	0
Březen	0	0	0	0	0	0	0	0	0	0	0	0
Duben	0	0	0	0	0	0	0	0	0	0	0	0
Květen	19	15	34	32	66	30	25	55	4	7	11	66
Červen	45	35	80	41	121	76	37	113	8	0	8	121
I. pol. celkem	64	50	114	73	187	106	62	168	12	7	19	187
Červenec	96	73	169	53	222	129	71	200	20	2	22	222
Srpen	79	80	159	68	227	138	72	210	15	2	17	227
Září	115	91	206	125	331	88	221	309	20	2	22	331
Říjen	15	14	29	41	70	61	5	66	2	2	4	70
Listopad	0	0	0	0	0	0	0	0	0	0	0	0
II. pol. celkem	305	258	563	287	850	416	369	785	57	8	65	850
Celkem 2020	369	308	677	360	1 037	522	431	953	69	15	84	1 037
Celkem 2019	905	785	1 690	1 032	2 722	671	750	1 421	909	392	1 301	2 722

### Infocentrum a celková návštěvnost objektů ČMS p. a v sezóně 2020

Infocentrum	2020	2019
Leden	0	0
Únor	0	0
Březen	0	0
duben	0	2 353
květen	494	2 645
červen	1 032	2 283
I. pol. celkem	1 526	7 281
červenec	2 597	3 317
srpen	3 544	3 380
září	1 078	1 840
říjen	257	2 123
listopad	0	618
prosinec	0	0
II. pol. celkem	7 476	11 278
Celkem	9 002	18 559

Podíl jednotlivých objektů ČMS p. a na celkové návštěvnosti v sezóně



Měsíc/objekt	Hrádek	Kamenný dům	Týlův dům	Infocentrum	Celkem
Leden	175	0	0	0	175
Únor	0	0	0	0	0
Březen	0	0	0	0	0
Duben	0	0	0	0	0
Květen	990	418	66	494	1 968
Červen	5 477	1 125	121	1 032	7 755
I. pol. celkem	6 642	1 543	187	1 526	9 898
Červenec	15 896	1 520	222	2 597	20 235
Srpen	20 153	1 892	227	3 544	25 816
Září	9 521	1 524	331	1 078	12 454
Říjen	1 973	103	70	257	2 403
Listopad	0	0	0	0	0
Prosinec	0	0	0	0	0
II. pol. celkem	47 543	5 039	850	7 476	60 908
Celkem 2020	54 185	6 582	1 037	9 002	70 806
Celkem 2019	124 668	14 954	2 722	18 559	160 903

## IV. Marketing a PR ČMS

### A PR a propagace muzea

Pro efektivní propagaci ČMS byl na začátku roku 2020 připraven komunikační plán na základě údajů o návštěvnosti v předchozí turistické sezóně a na základě vyhodnocených realizovaných propagačních aktivit v předchozích letech. Bohužel vzhledem k nastalé situaci (covid-19), bylo nutné revidovat jednak samotný plán komunikace a také samozřejmě plán aktivit muzea. V době, kdy byla instituce uzavřena pro návštěvníky, bylo cílem udržovat komunikaci s našimi příznivci formou online – tedy využití webu, ale především sociálních sítí – Instagramu a Facebooku. V letošním roce navíc více než kdy jindy probíhala propagace především prostřednictvím neplacených formátů.

### TISKOVÁ MÉDIA

#### a) placená inzerce

V roce 2020 byly otištěny 2 placené inzeráty – před plánovaným otevřením sezóny.

#### b) public relations

V roce 2020 bylo vydáno 10 tiskových zpráv, všechny tiskové zprávy byly otištěny / zveřejněny online minimálně jedním regionálním periodikem. Další výstupy byly realizovány na základě tuzemských i zahraničních press tripů. Odhadovaný výstup: cca 200 článků (tisk + online)

### ROZHLAS A TV

#### a) rozhlas

Poskytnuto bylo 8 rozhovorů a - především ve spojení se znovuotevřením objektů / dolu a potřebných hygienických opatření v souvislosti s covid 19.

#### b) TV

Poskytnuta součinnost při natáčení reportáží – TV Prima, Česká televize, Televize Praha, zahraniční i tuzemští influenceři a blogerři.

### WEB, FB, ON-LINE

#### a) web

Webové stránky byly pravidelně aktualizovány, vkládány aktuality na základě tiskových zpráv. Návštěvnost webu přesně kopíruje opatření a období, ve kterých bylo muzeum otevřeno / uzavřeno. Celkový počet návštěv i přes tuto situaci poklesl „pouze“ o 30 % na cca 48.000, počet nových uživatelů na 33.000, celkově bylo zobrazeno necelých 111.000 stránek. V dané situaci toto hodnotíme jako dobrý výsledek.

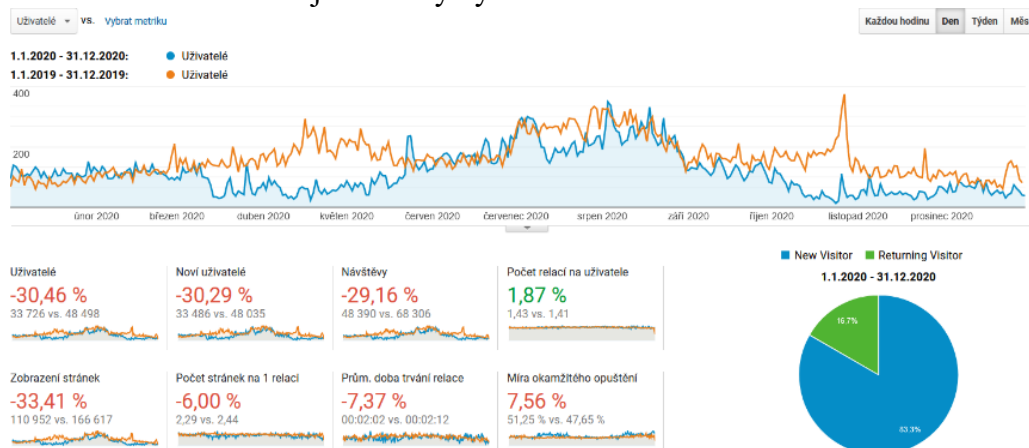

## **b) Facebook**

Aktuální počet fanoušků na FB je 1.503 (nárůst o 84 = nárůst o 6 %). Pravidelně byly sdíleny zajímavé informace o výstavách a fotografie i informace odborné. Vzhledem k aktuální situaci jsme se zaměřovali například na přiblížení TOP výstavy Stavitelé katedrál (představování výjimečných exponátů, odborných textů atd.), která byla uzavřena. Celkem bylo sdíleno 118 příspěvků (o 45 více než v roce 2019 = +50 %). Celkově za rok 2020 byl dosah FB příspěvků (daily total reach): 146.560. Ačkoli se jedná o meziroční pokles o 5 %, hodnotíme tento výsledek velmi pozitivně, neboť dlouhodobě mají největší dosah příspěvky týkající se především akcí a fotografií z akcí, které se však letos vůbec neuskutečnily.

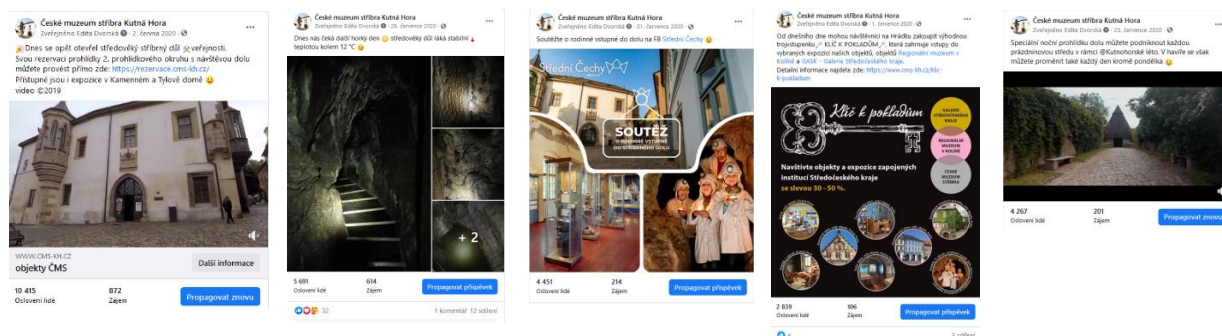

## **c) Instagram**

Na Instagramu jsou pravidelně sdíleny fotografie z výstav a akcí muzea. Aktuální počet followers je 668 (nárůst o 151 followers = nárůst o 30 %). Celkem bylo sdíleno 108 fotografií (nárůst o 35 fotografií = nárůst o 47 %).

## **c) on-line**

Nevyužívána klasická on-line reklama, prezentace formou umístování pozvánek a informací o výstavách a akcích ČMS na turistických portálech (9 portálů) a na portále pro školy.

## **d) direct mailing**

Pokračování v rozšiřování a aktualizaci databáze pro DM. Průběžně během roku zaslány 2 newslettery s informacemi o výstavách a akcích v ČMS.

## **VELETRHY A TEMATICKÉ AKCE (EVENTY)**

### **a) veletrhy**

Prezentace instituce v rámci expozice Středočeského kraje proběhla v únoru 2020 na veletrhu Holiday World v Letňanech. Dále jsme se zúčastnili Roadshow pod hlavičkou Středočeské centrály cestovního ruchu – účast na prezentaci v Olomouci a v Pardubicích.

### **b) tematické akce – eventy**

V letošním roce byly tradiční tematické akce vzhledem k platným vládním opatřením zrušeny. Během prázdnin se muzeum zapojilo do aktivity Kutnohorské léto s noční prohlídkou středověkého stříbrného dolu.

**Kutnohorské léto – červenec – srpen – netradiční prohlídky středověkého stříbrného dolu - 100% naplnění kapacity**

## PROPAGAČNÍ TIŠTĚNÉ MATERIÁLY ČMS

### a) jednotný vizuální styl

Zpracování propagačních materiálů na základě stanoveného vizuálního stylu muzea (základní spojovací prvky) a uplatňování ve všech propagačních materiálech ČMS (plakáty, letáky).

### b) plakáty, letáky

Pro rok 2020 byly (jako každý rok) připraveny DL letáky s plánovanými výstavami a akcemi. Tyto letáky však nakonec nebyly vytištěny (z důvodu protiepidemických opatření a tedy předvídanému dopadu a potřebě snižování nákladů), ale byly průběžně aktualizovány a sdíleny na FB muzea.

## **B Kooperace**

V průběhu celého roku probíhala řada pravidelných i nepravidelných jednání s dalšími subjekty – stakeholdery ČMS, ze kterých vyplývaly další pracovní úkoly / možnosti propagace.

### **1. Středočeský kraj**

Pravidelné zasílání měsíčních přehledů a podkladů pro jednotlivé komunikační kanály, spolupráce při press tripech a na tuzemských veletrzích (příprava materiálů, aktivní účast), průběžná komunikace s Odborem regionálního rozvoje a Oddělením cestovního ruchu a s Centrálou cestovního ruchu SK.

Spolupráce při přípravě jednotných propagačních materiálů p.o. SK.

**2. Muzea Středočeského kraje:** Nad rámec standardní komunikace probíhala kooperace při přípravě tzv. Trojvstupenky, do které byly zapojeny subjekty: ČMS, GASK a Regionální muzeum Kolín. Zástupkyně ČMS kromě vedení mikrotýmu tvořeného zástupci těchto institucí navrhla a zpracovala do tiskových dat vizuál Trojvstupenky a dalších formátů pro propagaci (voucher, plakát, roll-up, banner, inzerce, formáty pro sociální sítě).

### **3. město Kutná Hora -Destinační management MÚ Kutná Hora / Fond cestovního ruchu**

V roce 2020 nadále pokračovala spolupráce s městem Kutná Hora, a to na přípravě oslav 25. výročí zápisu města Kutná Hora na listinu UNESCO.

Zároveň byly udržovány dobré vztahy a spolupráce s představiteli města a představiteli hlavních kutnohorských památek – dříve platforma Fondu cestovního ruchu. V tomto týmu byly společně konzultovány konkrétní otázky vyplývající z nelehké situace v cestovním ruchu, sdíleny informace, diskutován postup jednotlivých institucí i postup společné prezentace a priorit pro další období, které bude jistě i nadále poznamenáno propadem cestovního ruchu.

Průběžně také pokračuje spolupráce v rámci členství v destinaci Kutnohorsko Kolínsko, a to přípravou podkladů, korekcí výstupů, účasti na valných hromadách, připomínkování materiálů apod.

## **V. Kontrolní činnost**

### **a) Vnější kontroly**

V roce 2020 byla provedena veřejnosprávní kontrola KÚ SK – zaměřená na kontrolu a nápravu chyb z minulé kontroly - zadávání VZMR. Při této kontrole nebyly zjištěny nedostatky.

Dále 7. 5. 2020 proběhla kontrola, kterou prováděla Hlavní báňská záchranná stanice Praha – Nebyly zjištěny nedostatky.

### **b) Interní kontroly**

Probíhaly podle Plánu interních kontrol na r. 2020.

Finanční kontroly probíhají v Českém muzeu stříbra podle interní směrnice a směrnice upravující oběh účetních dokladů, včetně podpisových vzorů. Od září 2015 je v muzeu nainstalován SW pro jednotné finanční řízení PO KÚSK CROSEUS.

V průběhu roku probíhaly technické revize a kontroly dle požadavků příslušných institucí a dle platných příslušných zákonů.

(Podrobně viz Přehled technických revizí dle zákona realizovaných v r. 2020)

## **VI. Provozně technické zabezpečení odborné činnosti muzea a činnosti pro návštěvnickou a badatelskou veřejnost**

### **A Zajišťování odborné kvalifikace pracovníků ČMS**

Vzhledem k epidemiologické situaci zvyšovali odborní i provozní pracovníci svou kvalifikaci samostudiem a částečně prostřednictvím on-line nabízených seminářů atp.

### **B Správa, údržba a inovace počítačové sítě**

Zodpov. pracovník: P. Šeplavý

v průběhu roku dle potřeby odborného i provozního odd. prováděl:

- Softwarovou údržbu a opravy počítačů a periférií
- Přípravu počítačů pro zahájení sezóny
- Nákup a instalaci nových zařízení
- Aktualizaci obsahu webových stránek muzea
- Údržbu databází pro skladovou evidenci, rezervaci a prodej vstupenek
- Počítačové zpracování grafických, reklamních, propagačních a provozních materiálů
- Asistenci při odesílání účetních a evidenčních dat
- Zadávání smluv do Registru smluv
- Zpracování výstav do nových virtuálních prohlídek (Václav IV. – král ve stínu svého otce, Müllerova mapa Čech z roku 1720, Procházka po historické Kutné Hoře, Příběhy z muzejních sbírek, Zajímavé artefakty ze sbírek Českého muzea stříbra, 850. výročí korunovace Vladislava II., Ptolemaiovci - poslední dynastie egyptských faraónů a jejich mince)
- Dokončil převod starších virtuálních prohlídek do html5 (Kutnohorská fajáns, Královské stříbření)
- Aktualizaci dat v katalogu muzejních sbírek
- Úpravy aplikace pro příjem a evidenci rezervací
- Úpravy aplikace pro prodej vstupenek
- Administrace výběrových řízení v nástroji E-zak
- Překlad korespondence z a do anglického jazyka

Dále ve spolupráci s odborným odd. prováděl fotografování sbírkových předmětů, výstav a podkladů k instalovaným výstavám

### **C Průvodcovská služba muzea**

Zodpovídal: V. Vörös – vedoucí průvodcovské služby

Před zahájením sezóny 2020:

Expozice okruhu „Město stříbra“ byla rozšířena o aktivitu pro návštěvníky – ražba pražského groše, která byla zahrnuta v ceně vstupného. Každý návštěvník má možnost si na raznici umístěné v prostorách mázhausu vyrazit svou vlastní minci z hliníku.

V expozici trejvu byly vyměněny panely popisující ruční nástroje a pomůcky havířů, techniky těžby a byl přidán panel s bezpečnostními upozorněními pro návštěvníky středověkého dolu (počet schodů, výška stropu v nejnižším místě apod.). Panely jsou nyní plně podsvícené a informace o středověké důlní činnosti jsou na nich v českém a anglickém jazyce. Bezpečnostní upozornění jsou v českém, anglickém, ruském a polském jazyce.

Expozice „havířská osada“ byla rozšířena o vitrínu obsahující rudní a nerudní minerály relevantní k tématu středověké těžby v Kutnohorském revíru.

Prohlídka okruhu „Královské horní město“ na Kamenném domě byla nově provozována bez průvodce, návštěvníci si expozici prochází samostatně. V expozicích na dodržování návštěvního řádu dohlíží průvodci a případně podávají doplňující informace návštěvníkům.

Průvodci, pokladní a dozor v expozicích nosí nové výraznější jmenovky.

V červenci a srpnu v rámci Kutnohorského léta jednou týdně byla nabízena speciální prohlídka – Noční prohlídka středověkého dolu, v rámci které v nočních hodinách návštěvníci navštívili středověký důl vybaveni kahanem, dále zbývající expozice II. okruhu a na závěr si vyrazili v mázhausu hliníkový groš.

## **D Objekty, vybavení a zařízení muzea**

Zodpovídali:

Dana Veselá- vedoucí provozně ekonomického odd., statutární zástupce ředitele, ekonom

J.Kutt- vedoucí technického provozu a správy budov

### ***Údržba objektů – drobné opravy***

S majetkem předaným k hospodaření i s majetkem Českého muzea stříbra, p.o. bylo nakládáno s maximální péčí: pravidelná údržba a opravy objektů, zařízení a automobilů.

#### **Hrádek**

Opravy omítek a výmalba (průjezd, pokladna, schodiště, arkáda)	70 000,00 Kč
Výměna dveří do výstavní síně	35 000,00 Kč
Oprava elektroinstalace 1. patro	15 119,20 Kč

#### **Kamenný dům**

Oprava elektro rozvodů	48 361,60 Kč
Oprava omítek a podlah	68 000,00 Kč

#### **Tylův památník**

Výmalba bytu	18 500,00 Kč
--------------	--------------

#### **Důlní dílo, trejv**

Nátěr horního trejvu	49 005,00 Kč
Výměna podlahy ve středověkém důlním díle	230 000,00 Kč
Výměna střešní krytiny – srub u východu z důlního díla	85 000,00 Kč

#### **Depozitář Sedlec**

Opravy elektro instalace	23 916,70 Kč
Opravy plynových kotlů	14 762,00 Kč

Opravy vytápění	4 160,00 Kč
Oprava odvětrání kanalizace	40 764,90 Kč
Demontáž a zpětná montáž kovové konstrukce a mříže	5 578,00 Kč
Výměna pozinkovaného roštu	13 891,00 Kč
Výměna dveří	6 344,03 Kč

#### **Opravy výpočetní techniky**

Oprava tiskárny a výměna pevného disku počítače	10 136,40 Kč
---	--------------

#### **Oprava a údržba automobilů**

Oprava a údržba automobilu Ford Tranzit a Citroen Berlingo včetně garančních prohlídek	74 977,00 Kč
--	--------------

#### **Oprava a údržba strojů, přístrojů a zařízení**

Oprava zabezpečení objektů	6 587,24 Kč
Výměna osvětlení panelů v trejvu	44 285,60 Kč
Oprava plynového kotle-byt	16 577,00 Kč
Výměna zvonkového tabla	14 326,40 Kč
Oprava kachlových akumulčních kamen	57 475,00 Kč
Oprava NN rozvodů v kancelářích	77 440,00 Kč

<b><u>Restaurování sbírkových předmětů</u></b>	181 984,00 Kč
--	---------------

### *Zařízení muzea, nové technické vybavení muzea*

#### **Nákup drobného dlouhodobého hmotného majetku nad 3.000,- Kč**

Čelní svítilny pro návštěvníky důlního díla – 20 ks	59 169,00 Kč
Panely do trejvu 4 ks	18 029,00 Kč
Stojany na dezinfekci 2 ks	7 218,00 Kč
Mini počítač pro zobrazení informací	5 027,00 Kč
Počítač + obrazovka	8 238,00 Kč
Notebook	21 653,00 Kč
Server	20 795,00 Kč
Notebook 2 ks	46 249,00 Kč
Regál do depozitáře	15 899,00 Kč
Objektové zařízení-Hrádek, připojení na pult Policie ČR	39 280,23 Kč
Laboratorní (numismatické) váhy	32 942,25 Kč
Skříň policová 2 ks	22 081,00 Kč
Vysavač na sbírky	13 189,00 Kč
Regály 17 ks	422 290,00 Kč
Plexisklová zástěna do pokladny	3 279,00 Kč
Čističky vzduchu 3 ks	6 580,00 Kč
Mobilní telefon	6 195,00 Kč
Vysavač	3 499,00 Kč
Kancelářské křeslo	4 249,00 Kč

#### **Nákup drobného dlouhodobého nehmotného majetku**

Licence Fotoarchiv	7.623,00 Kč
--------------------	-------------



## **E Investiční akce**

- Výměna venkovního schodiště u východu z dolu – akce dokončena
- Výstavba knihovního depozitáře – akce dokončena
- Rekonstrukce Tylova domu
- Výměna bezpečnostní technologie pultu centrální ochrany objektů- depozitář Cihlářská 445, Kutná Hora Sedlec a Kamenný dům - akce dokončena
- Nákup tří trezorových skříní – akce dokončena

## **VII. Ekonomický provoz muzea a hospodaření**

Zodpovídala: Dana Veselá- vedoucí provozně ekonomického odd., statutární zástupce ředitele, ekonom

Ekonomický provoz muzea byl v roce 2020 velmi ovlivněn pandemií koronaviru, zpráva o hospodaření a čerpání rozpočtu, včetně příloh, byla odevzdána v požadovaném termínu zřizovateli.

Viz dále Zpráva o hospodaření a činnosti za r. 2020.

V Kutné Hoře dne 19. února 2021

PhDr. S. Hrabánková, ředitelka